

Portafolio *de Servicios*

Empresa Social del Estado Quilisalud



@quilisalud



@quilisalud



quilisalud.gov.co



Alcaldía Municipal
Santander de Quilichao



QUILISALUD
Servimos con Calidad Humana

¿Quiénes somos?

Somos **QUILISALUD Empresa Social del Estado** creada mediante acuerdo municipal No 036 del 4 de Enero de 1.997, como establecimiento público descentralizado, con el fin de cumplir con lo ordenado en la Ley 10 de 1.990, Ley 60 de 1.993, Ley 100 de 1.993, Decreto Ley 1298 de 1.994 y el Decreto 1876 de 1.994.



1. Plataforma *Estratégica*

Misión

Quilisalud es una Empresa Social del Estado, que presta servicios de salud, primarios y complementarios, humanizados, seguros y de calidad, centrados en nuestro modelo de atención en salud integral con enfoque de atención primaria y gestión de riesgo con enfoque diferencial e impactando directamente al individuo, familia y comunidad.

Visión

Para el año 2028 ser un prestador primario y complementario en salud referente a nivel nacional, que dé continuidad a la relación entre comunidad y la institucionalidad, impactando de manera progresiva los indicadores de salud de la población atendida, garantizando la sostenibilidad financiera y en especial la responsabilidad social de la empresa.



@quilisalud



@quilisalud



quilisalud.gov.co



Alcaldía Municipal
Santander de Quilichao



QUILISALUD
Servimos con Calidad Humana

Valores Institucionales



Respeto



Honestidad



Justicia



Compromiso



Diligencia



@quilisalud



@quilisalud



quilisalud.gov.co



Alcaldía Municipal
Santander de Quilichao



QUILISALUD
Servimos con Calidad Humana

Principios Institucionales



Mejoramiento
continuo



Autocontrol

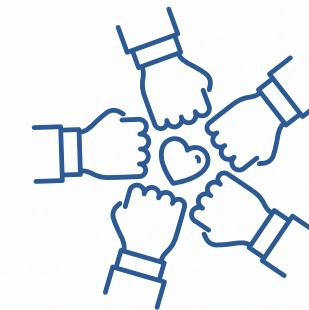

Trabajo en equipo



Eficiencia



Innovación



Vocación de servicio



@quilisalud



@quilisalud



quilisalud.gov.co



Alcaldía Municipal
Santander de Quilichao



QUILISALUD
Servimos con Calidad Humana

Servicios ofertados

El portafolio de servicios que ofrece **QUILISALUD E.S.E.** incluye servicios **ambulatorios** de baja complejidad y servicios complementarios de mediana, para las rutas de promoción y mantenimiento de la salud y grupos de riesgo.

Este portafolio ofertado por la E.S.E. ofrece atención ambulatoria, donde la prestación de sus servicios de salud está enmarcada en los lineamientos de la **Política de Atención Integral en Salud - PAIS**, que responde a las necesidades y preferencias del paciente, los cuales son continuos, seguros, eficaces, oportunos, eficientes y de alta calidad.

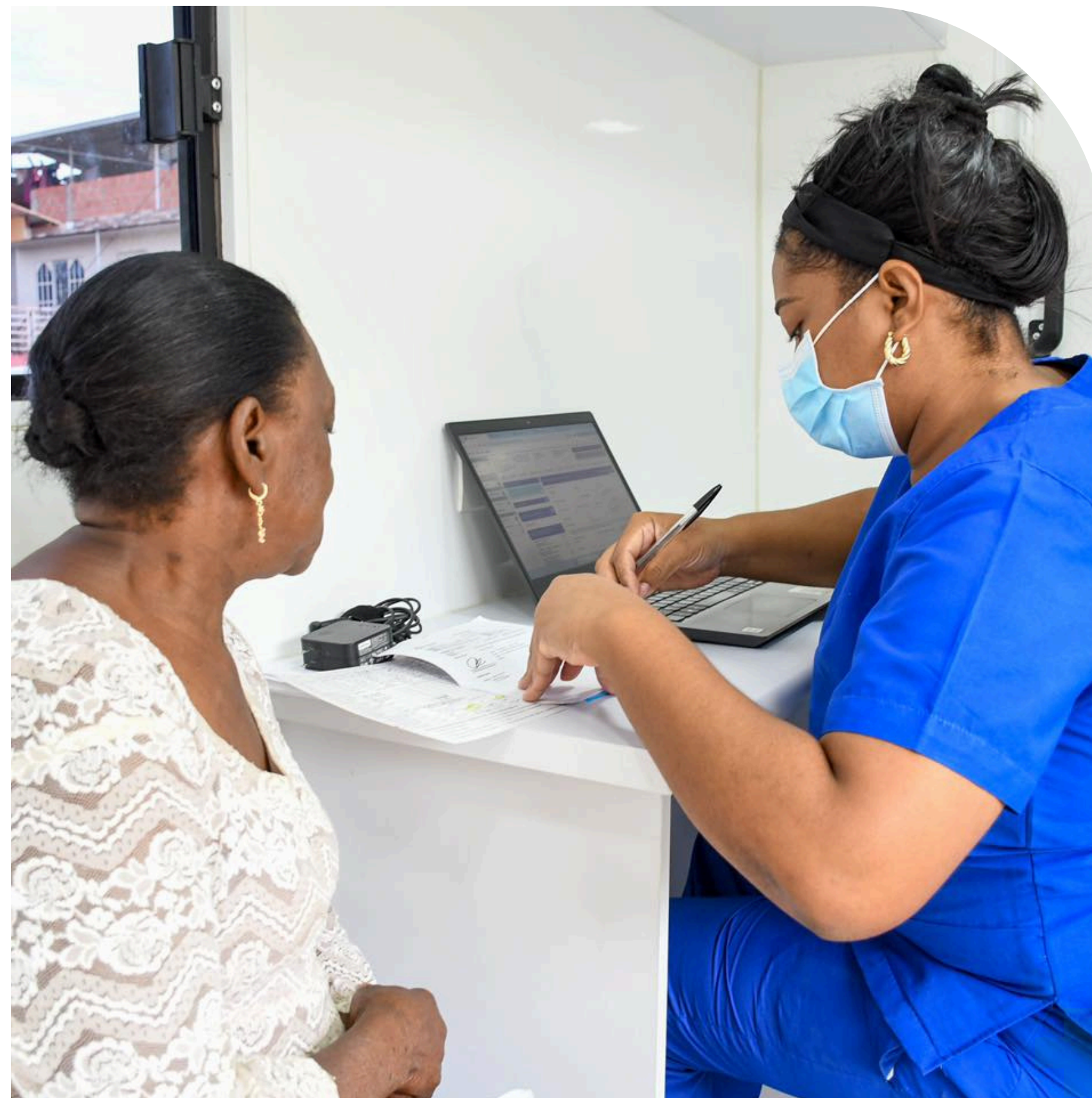



Atención Primer Nivel

- ✓ Medicina General
- ✓ Enfermería
- ✓ Nutrición y Dietética
- ✓ Odontología General
- ✓ Pediatría
- ✓ Psicología
- ✓ Vacunación
- ✓ Fisioterapia
- ✓ Transporte Asistencial Básico TAB

Atención Complementaria de Segundo Nivel

- ✓ Medicina Interna
- ✓ Ginecobstetricia
- ✓ Nefrología
- ✓ Endocrinología

Ayudas Diagnósticas y Terapéuticas

- ✓ Laboratorio Clínico
- ✓ Toma de Muestras de Laboratorio Clínico
- ✓ Toma de Muestras de Cuello Uterino y Ginecológicas
- ✓ Imágenes diagnósticas - no ionizantes
- ✓ Radiología Odontológica
- ✓ Ecografías de Vías Urinarias



@quilisalud



@quilisalud



quilisalud.gov.co



Alcaldía Municipal
Santander de Quilichao



QUILISALUD
Servimos con Calidad Humana

Laboratorio Clínico y Toma de Muestras

Además de los laboratorios básicos de baja complejidad se ofertan exámenes complementarios para los diferentes grupos de riesgo priorizados: gestantes, hipertensos, diabéticos, detección temprana de cáncer de cérvix, próstata, entre otros.

RX Odontológico

Toma de radiografías periapicales odontológicas.





Ultrasonido

Ecografía Ginecológica y Obstétrica
Ecografía de vías urinarias

Diagnóstico Cardiovascular

Ecocardiograma transtorácico adulto

Transporte Asistencial Básico

El servicio de Transporte Asistencial Básico TAB se presta las 24 horas, desde el NAP Mondomo



Plan de Intervenciones Colectivas PIC

También se cuenta de manera **complementaria** a las acciones individuales y de acuerdo con **MAIQUI**, se generan acciones **colectivas** (PIC) compuestas por intervenciones de promoción de la salud y gestión del riesgo, las cuales se enmarcan en las estrategias definidas en el **Plan Territorial de Salud (PTS)**, y buscan impactar positivamente los determinantes sociales de la salud y alcanzar los resultados definidos en el PTS.

Horarios de Atención

Consulta Externa

Lunes a viernes (jornada continua) de 7:00 a.m. a 4:00 p.m.

Sábado de 7:00 a.m. a 1:00 p.m.

Santander de Quilichao para la prestación de servicios a través de **MAIQUI**, se encuentra dividido en unidades de atención, nuestros **Núcleos de Atención Primaria**, los cuales se encuentran ubicados estratégicamente en el casco urbano del municipio de Santander de Quilichao y en el corregimiento de Mondomo así:

 NAP Centro
Calle 3 # 7a-17 B/Centro

 NAP Antonio Nariño
Carrera 11 con Calle 8Sur B/ Antonio Nariño

 NAP Morales Duque
Calle 5 #16- 17 B/ Morales Duque

 NAP Canalón Unidad de Atención de Riesgo
Cardiovascular
Carrera 9 con calle primera B/ Canalón

 NAP Mondomo
Corregimiento Mondomo B/Belén





La **ESE QUILISALUD** ha definido su modelo de atención **MAIQUI**, con enfoque de atención primaria en salud, garantizando atenciones oportunas, con calidad y eficiencia, centradas en el **usuario, su familia y su entorno**.

Se centra en las siguientes estrategias y enfoques:

- ✓ Estrategia de Atención Primaria en Salud
- ✓ Estrategia de Gestión Integral de Riesgo en Salud
- ✓ Enfoque Diferencial

A través de MAIQUI y su estrategia de Atención Primaria en Salud (APS), estrategia de Gestión Integral del Riesgo en Salud y Enfoque Diferencial, se abordan los determinantes sociales de la salud de la población de Santander de Quilichao, para de esta manera conocer las necesidades de la población, planear la respuesta a estas necesidades y asignar los recursos tanto de prestación de servicios como de otros sectores para suplir esas necesidades.



@quilisalud



@quilisalud



quilisalud.gov.co



Alcaldía Municipal
Santander de Quilichao



1. Atención Comunitaria

Estas acciones implican el desarrollo de atenciones a las personas, desarrollando procesos de caracterización y canalización de los usuarios para la atención en salud, el análisis del contexto territorial y epidemiológico, a través del **Equipo Multidisciplinar en Salud – EMS**. Estas acciones serán realizadas a través del funcionamiento de **Grupos Extramurales Interdisciplinarios** con influencia en el área urbana, rural y rural disperso, ofertando las actividades de Promoción y mantenimiento de la salud, atención morbilidad con enfoque de riesgo y atención ambiental.





2. Atención Básica

Son las acciones que implican los servicios de salud del nivel primario, y para el caso de la **ESE QUILISALUD** incluye consulta externa médica general, enfermería, nutricional, trabajo social, psicología, odontología y tamizajes.



@quilisalud



@quilisalud



quilisalud.gov.co



Alcaldía Municipal
Santander de Quilichao



QUILISALUD
Servimos con Calidad Humana

3. Consulta Especializada de Nivel Primario

Estas acciones están orientadas a generar capacidad en la oferta de servicios como medicina interna y la disponibilidad de especialidades médicas básicas, que cuenten con el apoyo diagnóstico, terapéutico y tecnológico correspondiente.





Programas

Programas de Promoción y Mantenimiento de la Salud: Busca fortalecer la atención de la población sana en el municipio, mediante la implementación de la ruta de promoción y mantenimiento de la salud.

Programas de Atención Integral a Grupos de Riesgo: Operativiza la estrategia de gestión integral del riesgo en salud del municipio, con el fin de propender para intervenir a nivel de prevención primaria, secundaria y terciaria a toda la población buscando reducir los grados de morbilidad, mortalidad y discapacidad evitable. Dicha línea tiene unos grupos de riesgo definidos a la luz del plan decenal de salud pública.

Atenciones de Morbilidad General con Enfoque de Riesgo: Aquellos usuarios que consultan por alguna situación en proceso salud enfermedad a quienes se les atenderá su motivo de consulta bajo un enfoque de riesgo, generando intervenciones según los factores de riesgo detectados y enrutándolos así a los otros procesos institucionales.



@quilisalud



@quilisalud



quilisalud.gov.co



Alcaldía Municipal
Santander de Quilichao



QUILISALUD
Servimos con Calidad Humana

Sedes Quilisalud

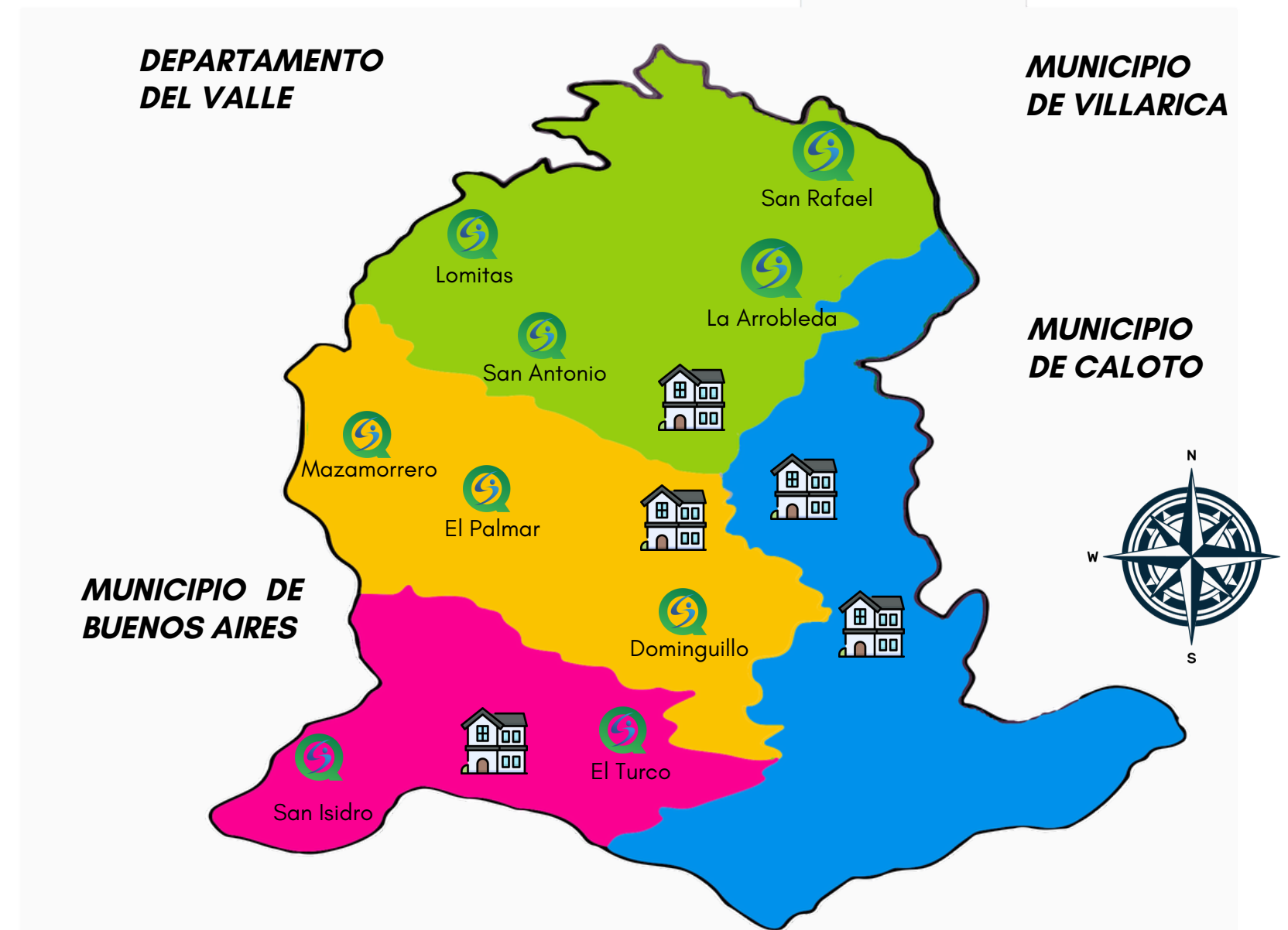

Unidad de atención
• Centro
• Gestión del riesgo

Unidad de atención
Morales Duque

Unidad de atención
Nariño

Unidad de atención
Mondomo

Equipos de Atención Básica

La **atención básica en salud** tiene como objetivo garantizar el acceso equitativo a servicios esenciales de salud, promoviendo la prevención de enfermedades, la promoción de la salud y el tratamiento oportuno.

Estará a cargo del personal de los núcleos de atención de Morales Duque, Centro, Antonio Nariño, Mondomo y Canalón, además de los equipos multidisciplinarios extramurales conformados por profesionales en medicina, enfermería, odontología, higiene oral, nutrición, psicología y auxiliares de enfermería.

Adicionalmente y complementando la atención comunitaria, se cuentan con equipos PIC y el equipo social, integrando la atención del individuo, la familia y la comunidad.



Portafolio *de Servicios*

Empresa Social del Estado Quilisalud



@quilisalud



@quilisalud



quilisalud.gov.co



Alcaldía Municipal
Santander de Quilichao



QUILISALUD
Servimos con Calidad Humana